

- 1 boschi
- 2 castagneto
- 4 pascolo e incolto
- 15 vite
- 3 frutteti
- 5 oliveto
- 6 oliveto/vigneto
- 12 seminat asc
- 11 seminat arb asc
- 10 semin irr
- 9 sem. arb. irr.
- 7 orto
- 8 prato e prato arborato
- 13 sterile
- 14 urbano
- 16 corpi idrici

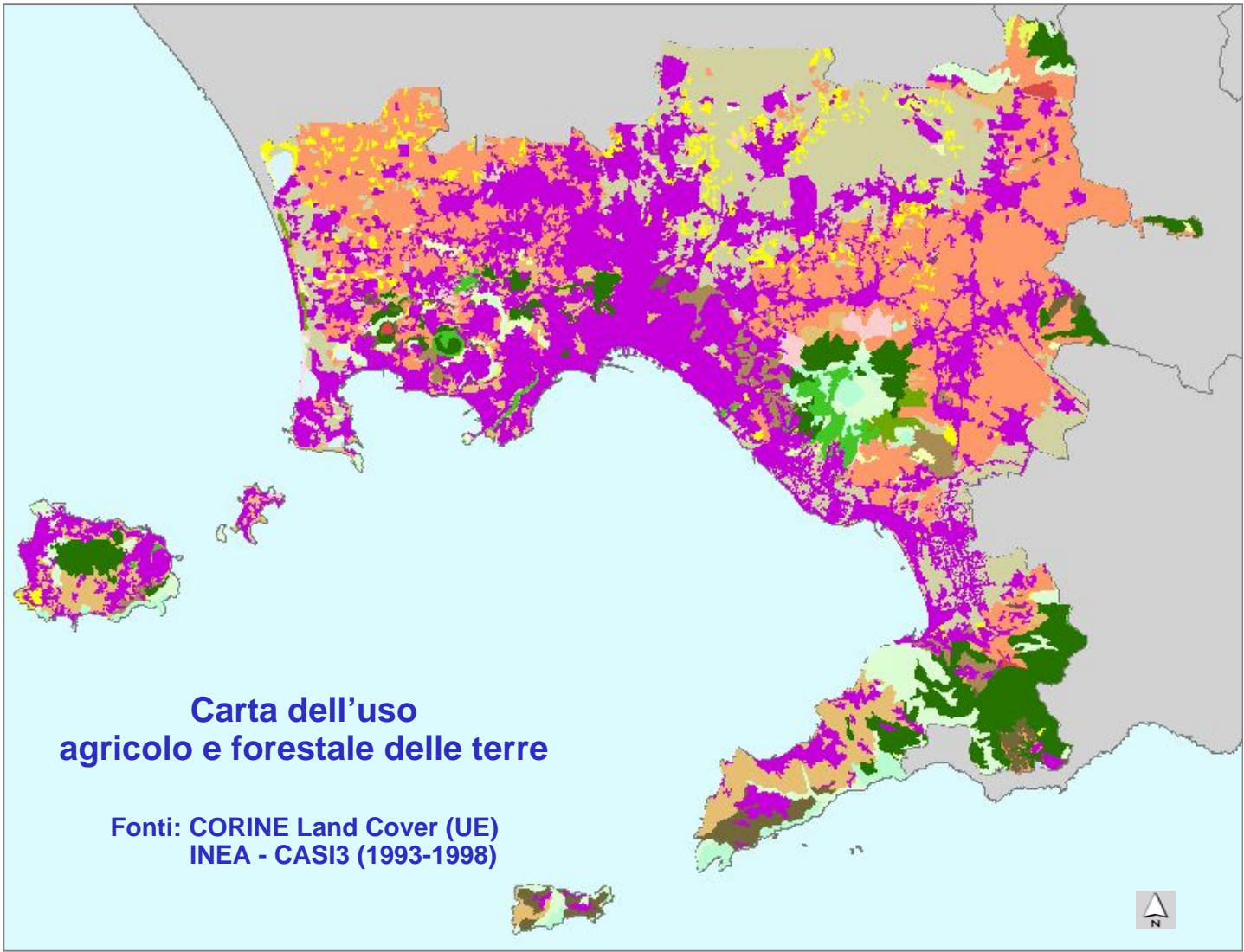

**Carta dell'uso
agricolo e forestale delle terre**

Fonti: CORINE Land Cover (UE)
INEA - CASI3 (1993-1998)

- A - Aree boscate**
 - A1 Boschi di latifoglie
 - A2 Boschi di conifere
 - A3 Boschi misti
- B - Aree caratterizzate da vegetazione arbustiva e/o erbacea**
 - B1 Aree a pascolo naturale
 - B2 Brugherie e cespuglieti
 - B3 Aree a vegetazione sclerofilla
 - B4 Aree con vegetazione boschiva e arbustiva in evoluzione
- C - Aree aperte con vegetazione rada o assente**
 - C1 Spiagge, dune, sabbie
 - C2 Rocce nude, falesie, rupi affioranti
 - C3 Aree con vegetazione rada
 - C4 Aree percorse da incendi
- D - Seminativi**
 - D1 Seminativi in aree non irrigue
 - D2 Seminativi in aree irrigue
- E - Colture permanenti**
 - E1 Vigneti
 - E2 Frutteti e frutti minori
 - E3 Oliveti
- F - Prati**
 - F1 Prati stabili irrigui
 - F2 Prati stabili non irrigui
- G - Aree agricole eterogenee**
 - G1 Colture temporanee associate a colture permanenti
 - G2 Sistemi culturali e particellari complessi
 - G3 Aree prevalentemente occupate da coltura agrarie con prati
 - G4 Aree agroforestali
- H - Aree umide interne**
 - H1 Paludi interne
- H - Corpi idrici**
 - I1 Corpi idrici
 - I2 Lagune
- L - Aree urbane**
 - L1 Aree urbane

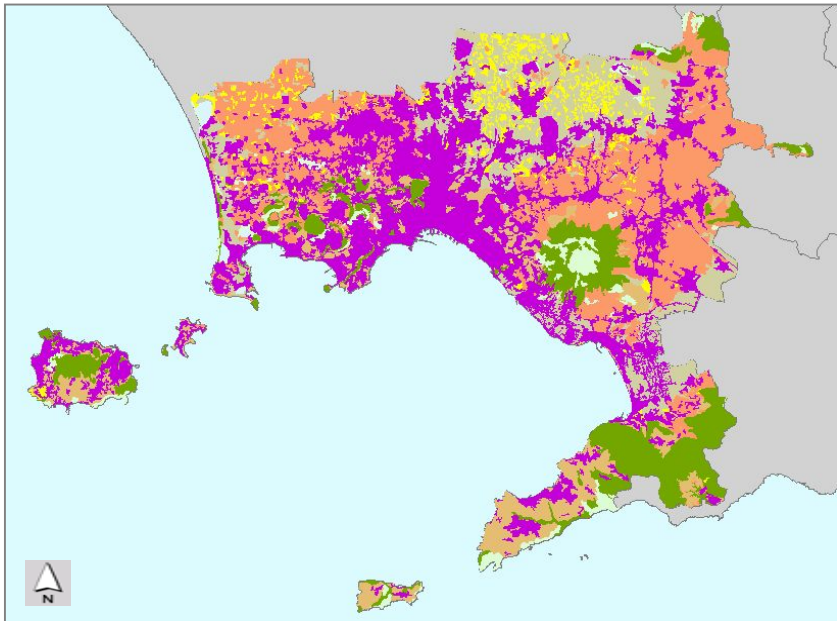
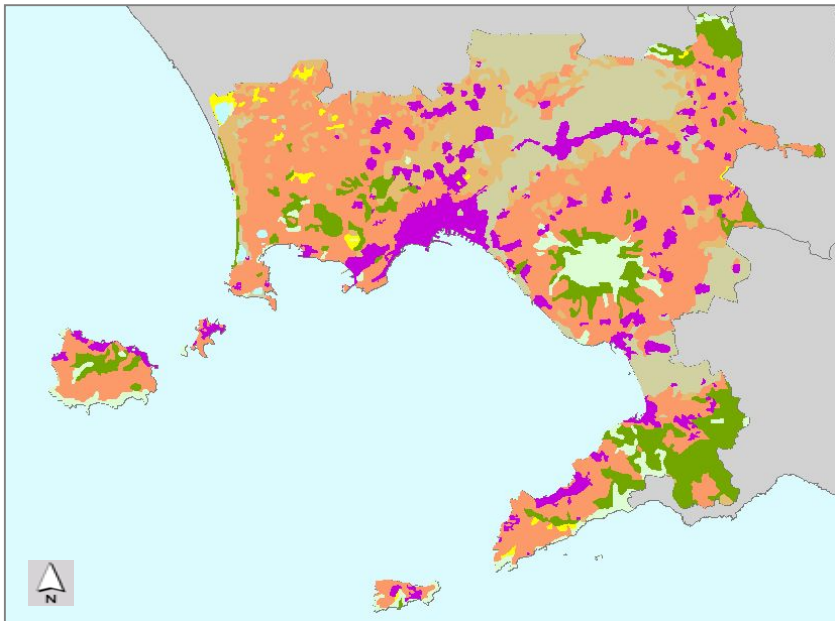

**Carta dell'uso
del suolo
(1956-1960)**

**Carta dell'uso
agricolo e
forestale delle
terre
(1993-1998)**

| |
|--|
| Boschi e arbusteti |
| Praterie e aree con vegetazione rada o assente |
| Sistemi agricoli e agroforestali complessi |
| Colture legnose permanenti |
| Seminativi in aree non irrigue |
| Seminativi in aree irrigue |
| Aree urbane |
| Corpi idrici |

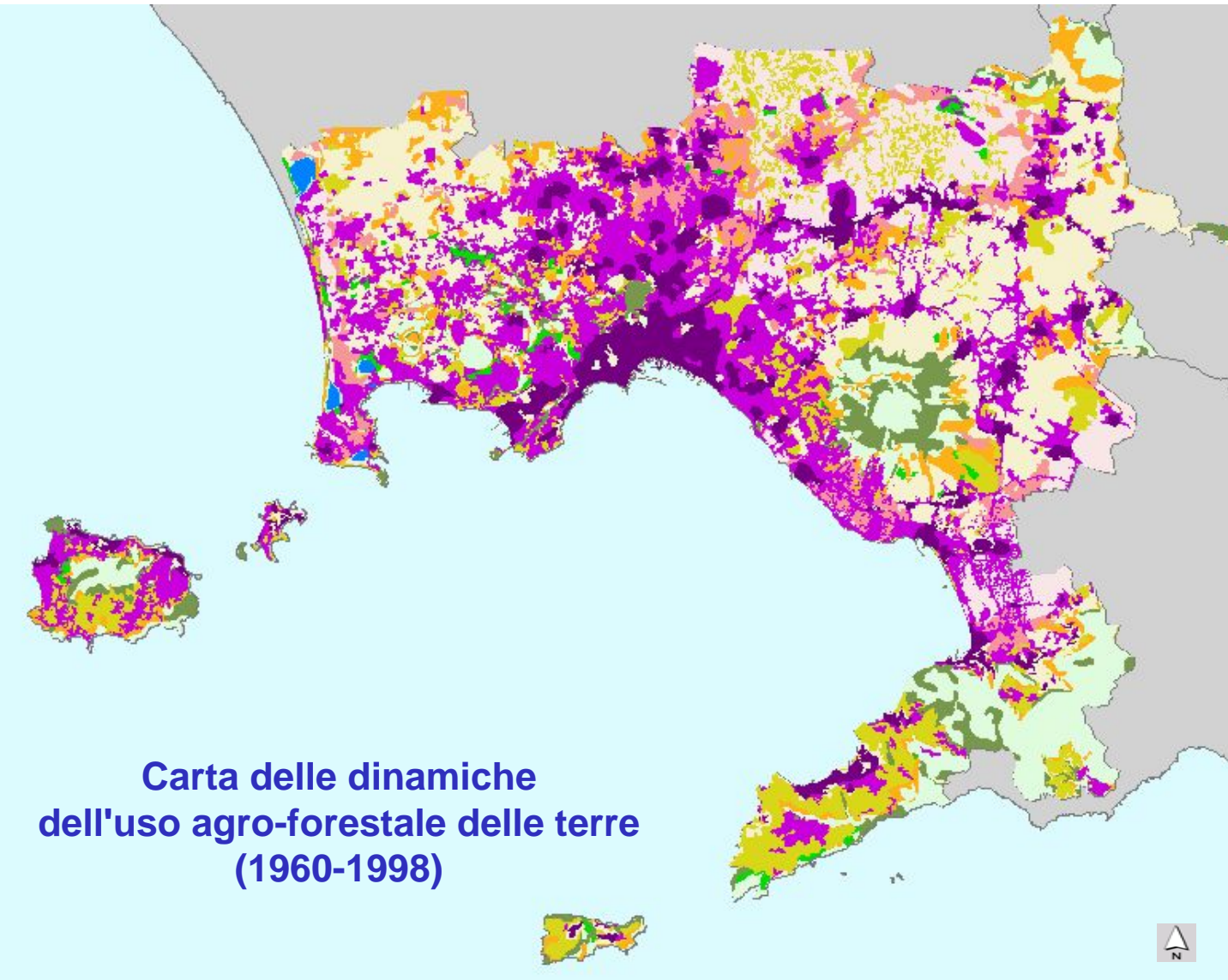

| Legenda | |
|---------|-----|
| | PeF |
| | PeP |
| | PeC |
| | PeA |
| | PeI |
| | PeU |
| | RbP |
| | RbA |
| | EsP |
| | DfA |
| | EsA |
| | DbI |
| | DsI |
| | Sel |
| | InI |
| | DbP |
| | DbA |
| | DsA |
| | SeA |
| | InA |
| | TrU |
| | |
| | |

- Persistenza forestale
- Persistenza pascolativa
- Persistenza sistemi agricoli e agroforestali complessi
- Persistenza agricola
- Persistenza irrigua
- Persistenza urbana
- Rimboschimento dei pascoli
- Rimboschimento delle aree agricole
- Estensivazione pascolativa
- Differenziazione agricola
- Estensivazione agricola
- Diboscamento irriguo
- Dissodamento irriguo
- Semplificazione irrigua
- Intensivazione irrigua
- Diboscamento per messa a pascolo
- Diboscamento agricolo
- Dissodamento agricolo
- Semplificazione agricola
- Intensivazione agricola
- Trasformazione urbana
- Corpi Idrici

Carta delle dinamiche
dell'uso agro-forestale delle terre
(1960-1998)

| 1960 | 1998 | BOSCHI E ARBUSTETI | PRATERIE | SISTEMI COMPLESSI | SEMINATIVI ASCIUTTI | ARBORETI | SEMINATIVI IRRIGUI | AREE URBANE | TOTALE 1960 |
|---------------------|------|--------------------|----------|-------------------|---------------------|----------|--------------------|-------------|-------------|
| BOSCHI E ARBUSTETI | | 8.975 | 841 | 1.101 | 27 | 1.227 | 106 | 1.063 | 13.338 |
| PRATERIE | | 2.621 | 1.652 | 624 | 80 | 218 | 61 | 675 | 5.931 |
| SISTEMI COMPLESSI | | 72 | 42 | 1.253 | 784 | 2.679 | 2.991 | 4.902 | 12.723 |
| SEMINATIVI ASCIUTTI | | 41 | 68 | 109 | 205 | 393 | 145 | 281 | 1.241 |
| ARBORETI | | 2.533 | 854 | 7.503 | 1.217 | 21.906 | 3.115 | 16.693 | 53.823 |
| SEMINATIVI IRRIGUI | | 73 | 179 | 370 | 2.561 | 1.272 | 10.866 | 4.530 | 19.850 |
| AREE URBANE | | | | | | | | 9.955 | 9.955 |
| TOTALE 1999 | | 14.315 | 3.636 | 10.960 | 4.874 | 27.694 | 17.284 | 38.099 | 117.293 |

Matrice delle transizioni
(superfici in ettari)

Provincia di Napoli

| | |
|-----|-----------------------------------|
| PeF | Persistenza forestale |
| PeP | Persistenza pascolativa |
| PeC | Persistenza sistemi a.a.complessi |
| PeA | Persistenza agricola |
| PeI | Persistenza irrigua |
| PeU | Persistenza urbana |

| | |
|-----|------------------------------------|
| RbP | Rimboschimento dei pascoli |
| RbA | Rimboschimento delle aree agricole |
| EsP | Estensivazione pascolativa |
| DfA | Differenziazione agricola |
| EsA | Estensivazione agricola |

| | |
|-----|----------------------------------|
| DbP | Diboscamento per messa a pascolo |
| DbA | Diboscamento agricolo |
| DsA | Dissodamento agricolo |
| SeA | Semplificazione agricola |
| InA | Intensivazione agricola |

| | |
|-----|-------------------------|
| DbI | Diboscamento irriguo |
| DsI | Dissodamento irriguo |
| SeI | Semplificazione irrigua |
| InI | Intensivazione irrigua |
| TrU | Trasformazione urbana |

Schema delle principali transizioni

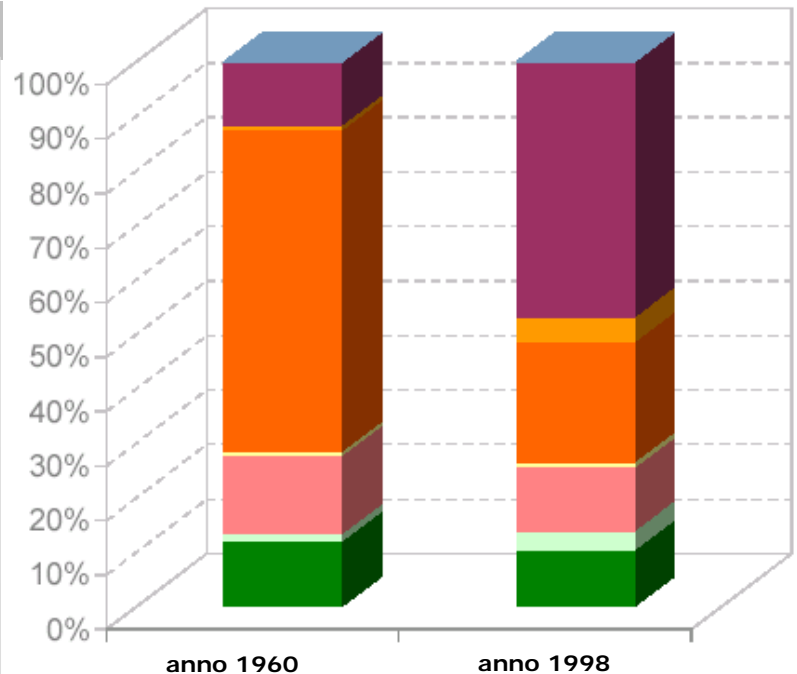
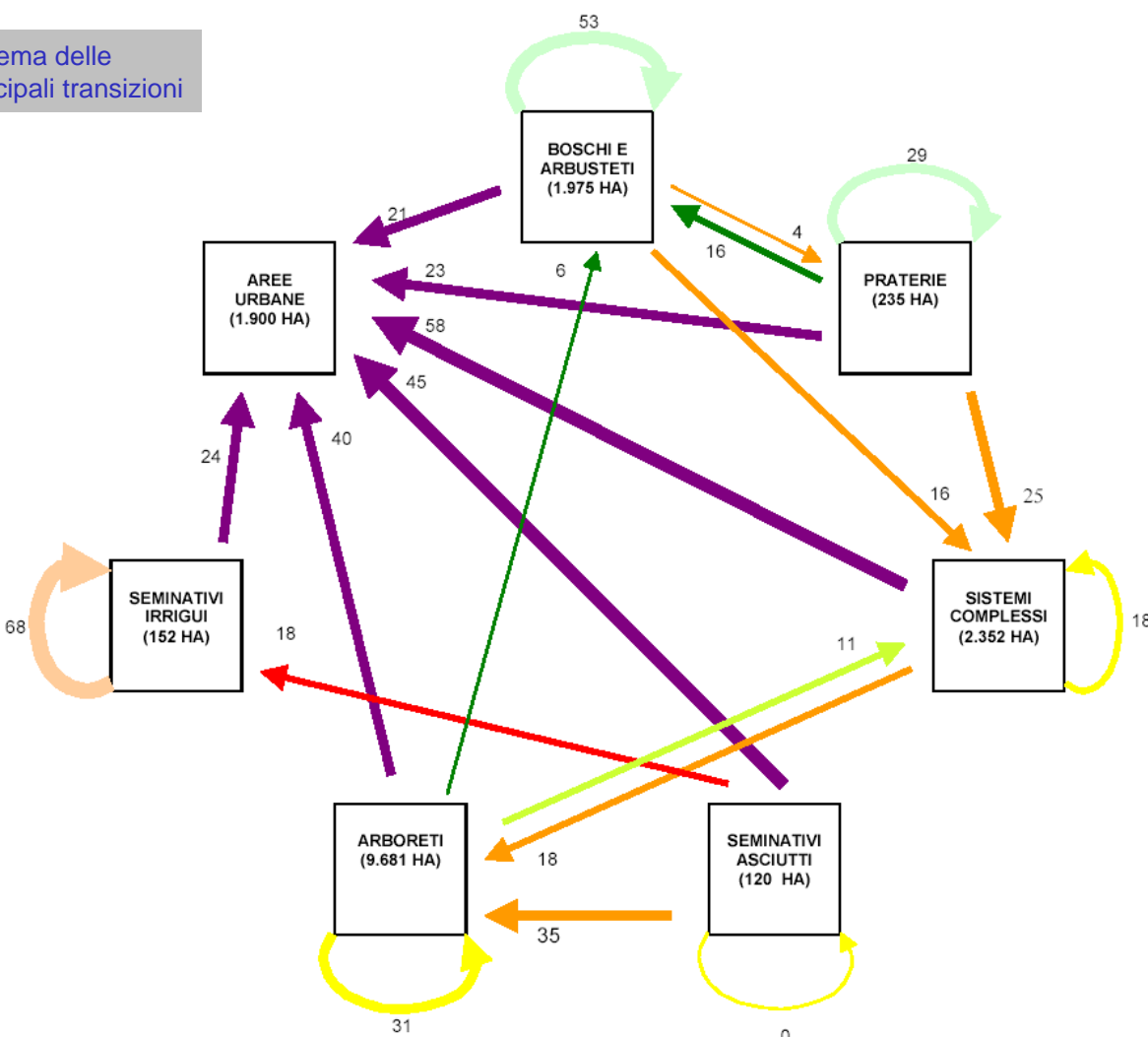

uso del suolo

- A BOSCHI E ARBUSTETI
- B PRATERIE
- C SISTEMI AGRICOLI E AGROFORESTALI COMPLESSI
- D SEMINATIVI ASCIUTTI
- E COLTURE LEGNOSE PERMANENTI
- F SEMINATIVI IRRIGUI
- G AREE URBANE
- H CORPI IDRICI

- PERSISTENZA NATURALE
- PERSISTENZA AGRICOLA E IRRIGUA
- ESTENSIVAZIONE PASCOLATIVA E RIMBOSCHIMENTO
- ESTENSIVAZIONE AGRICOLA
- INTENSIVAZIONE AGRICOLA
- INTENSIVAZIONE IRRIGUA
- TRASFORMAZIONE URBANA

Analisi del consumo di suolo in 23 comuni della provincia di Napoli

Anno 1955

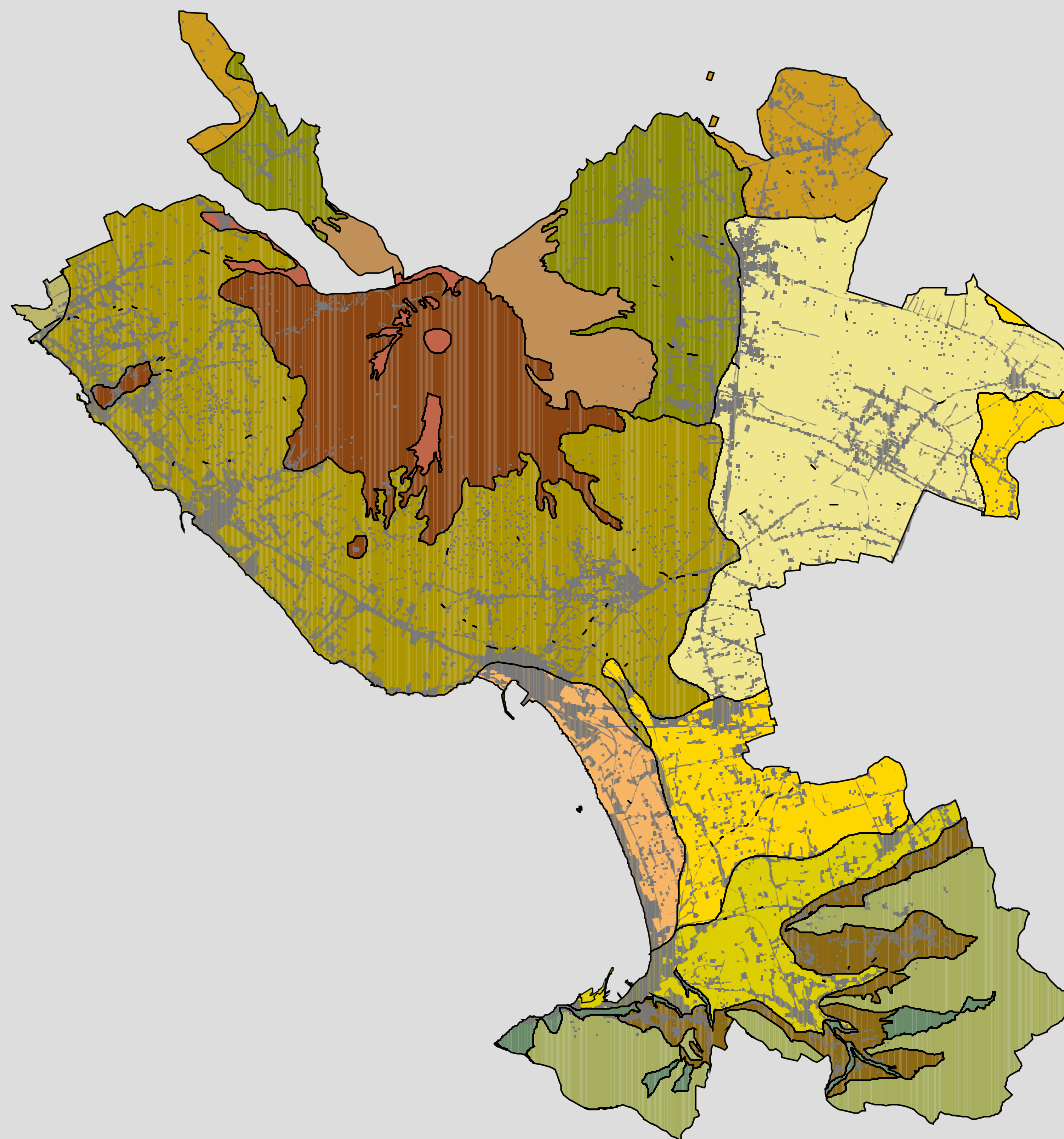

Legenda

- Aree urbanizzate
- Versanti alti dei M. Lattari
- Versanti medi e bassi dei M. Lattari, con terrazzamenti antropici
- Versanti denudati dei M. Lattari
- Versanti alti del M. Somma
- Versanti medi e bassi del M. Somma
- Versanti alti e medi del Vesuvio
- Affioramenti lavici
- Versanti bassi del Vesuvio
- Pianura pedemontana dei M. Lattari
- Pianura pedemontana nord-occidentale del Somma-Vesuvio
- Pianura pedemontana orientale del Somma-Vesuvio
- Pianura alluvionale del F. Sebeto
- Pianura costiera del F. Sarno
- Pianura alluvionale del F. Sarno

Analisi del consumo di suolo in 23 comuni della provincia di Napoli

Anno 1980

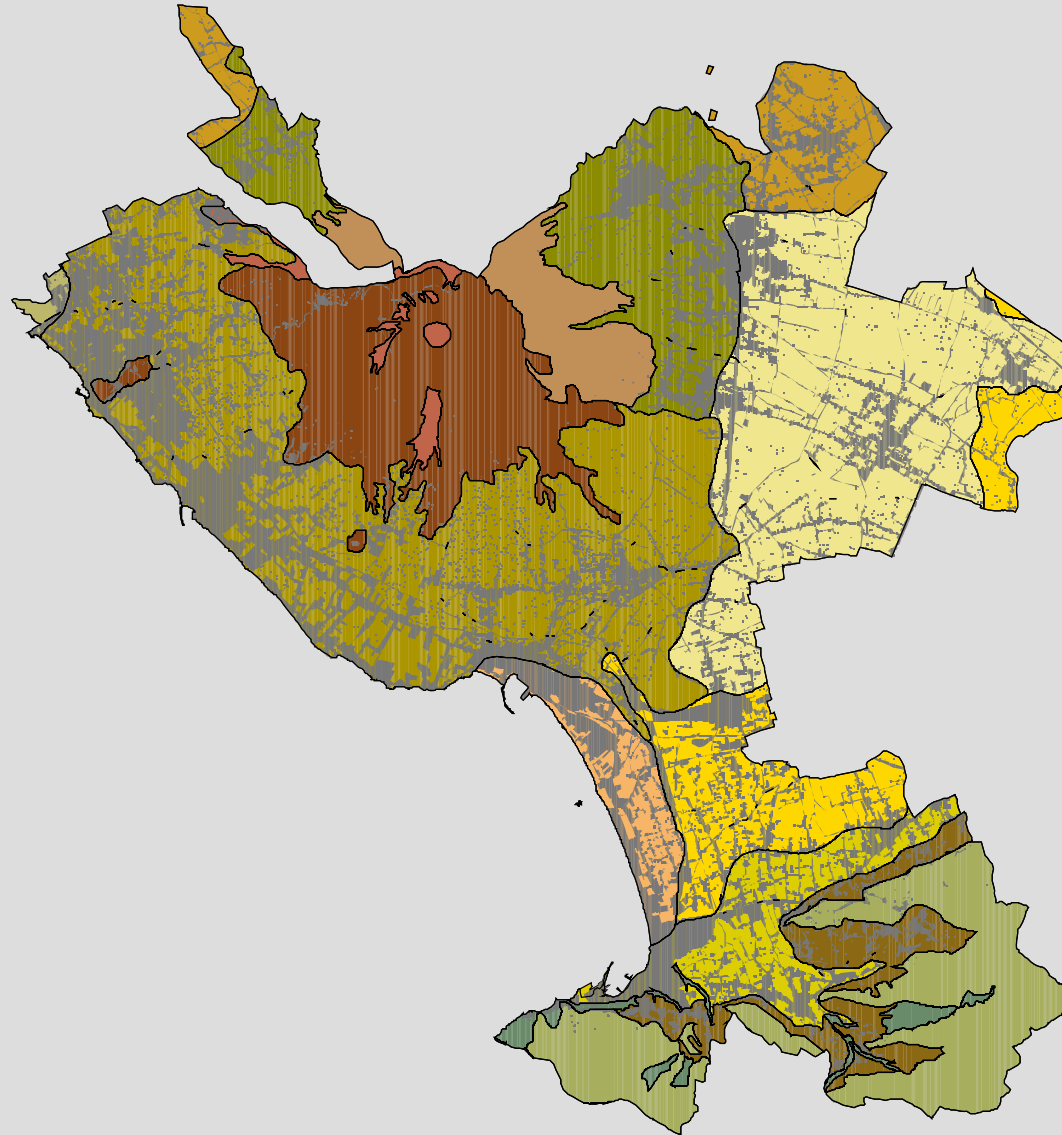

Legenda

- Aree urbanizzate
- Versanti alti dei M. Lattari
- Versanti medi e bassi dei M. Lattari, con terrazzamenti antropici
- Versanti denudati dei M. Lattari
- Versanti alti del M. Somma
- Versanti medi e bassi del M. Somma
- Versanti alti e medi del Vesuvio
- Affioramenti lavici
- Versanti bassi del Vesuvio
- Pianura pedemontana dei M. Lattari
- Pianura pedemontana nord-occidentale del Somma-Vesuvio
- Pianura pedemontana orientale del Somma-Vesuvio
- Pianura alluvionale del F. Sebeto
- Pianura costiera del F. Sarno
- Pianura alluvionale del F. Sarno

Analisi del consumo di suolo in 23 comuni della provincia di Napoli

Anno 1991

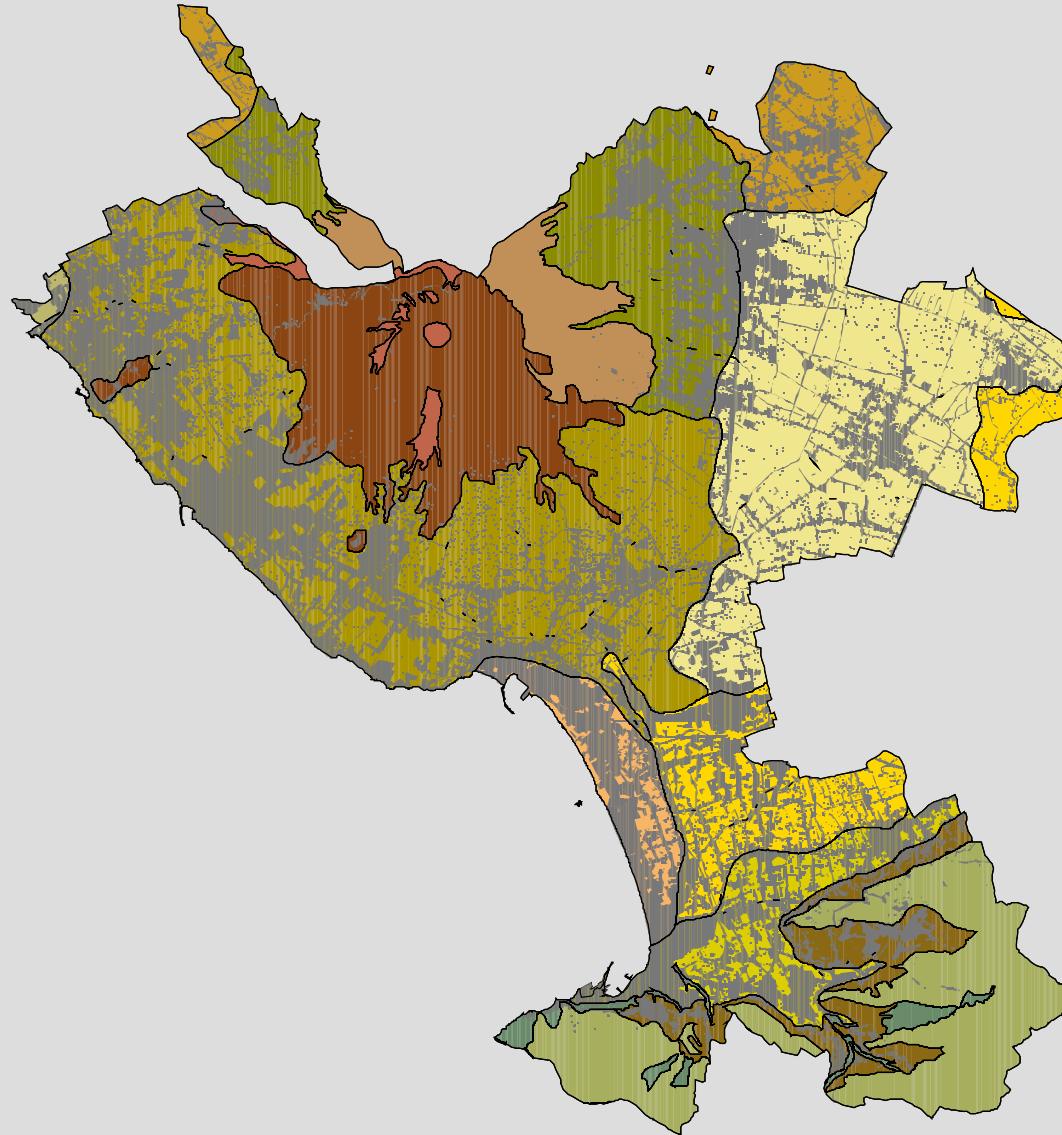

Legenda

- Aree urbanizzate
- Versanti alti dei M. Lattari
- Versanti medi e bassi dei M. Lattari, con terrazzamenti antropici
- Versanti denudati dei M. Lattari
- Versanti alti del M. Somma
- Versanti medi e bassi del M. Somma
- Versanti alti e medi del Vesuvio
- Affioramenti lavici
- Versanti bassi del Vesuvio
- Pianura pedemontana dei M. Lattari
- Pianura pedemontana nord-occidentale del Somma-Vesuvio
- Pianura pedemontana orientale del Somma-Vesuvio
- Pianura alluvionale del F. Sebeto
- Pianura costiera del F. Sarno
- Pianura alluvionale del F. Sarno

Analisi del consumo di suolo in 23 comuni della provincia di Napoli

Anno 1998

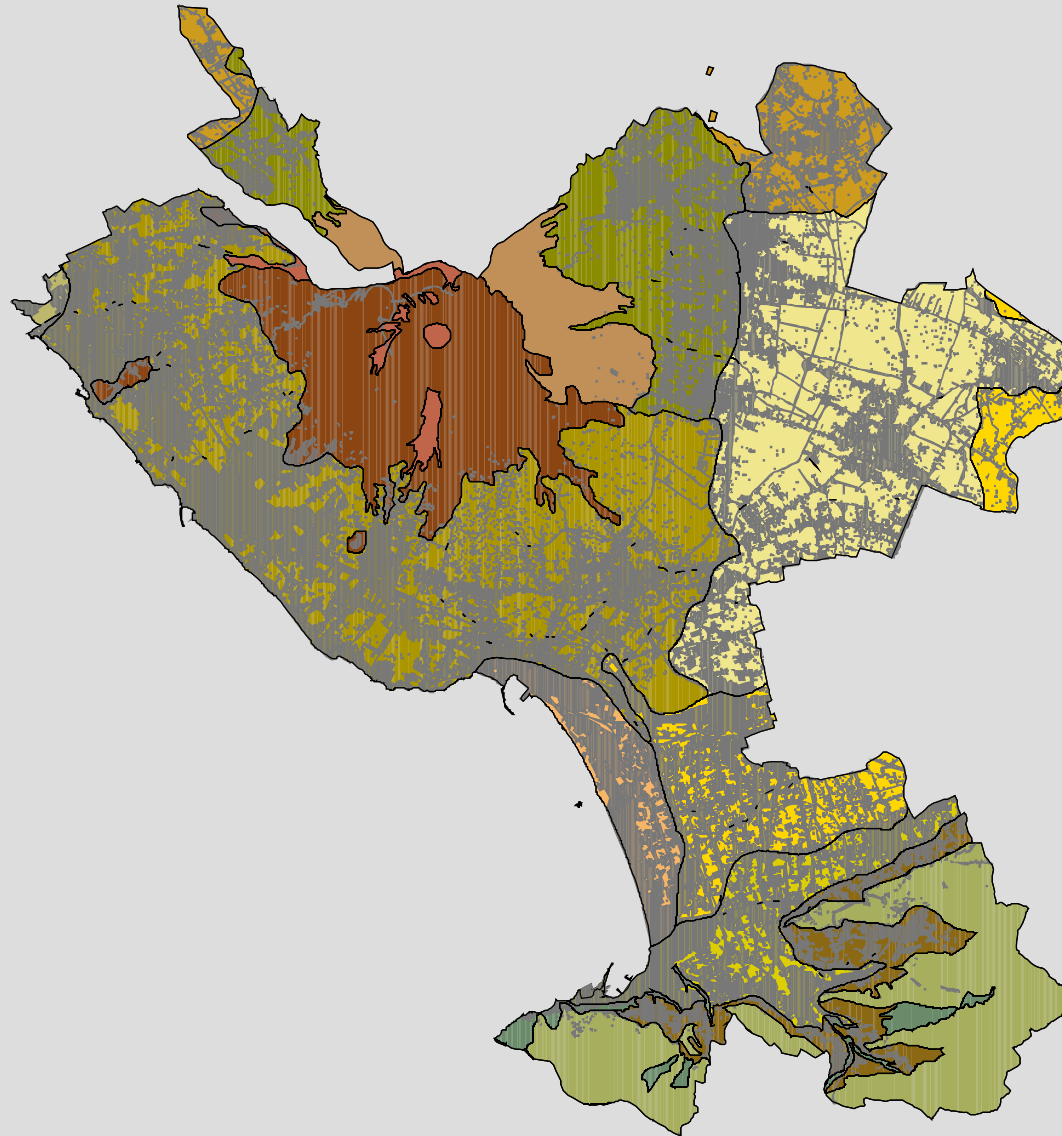

Legenda

- Aree urbanizzate
- Versanti alti dei M. Lattari
- Versanti medi e bassi dei M. Lattari, con terrazzamenti antropici
- Versanti denudati dei M. Lattari
- Versanti alti del M. Somma
- Versanti medi e bassi del M. Somma
- Versanti alti e medi del Vesuvio
- Affioramenti lavici
- Versanti bassi del Vesuvio
- Pianura pedemontana dei M. Lattari
- Pianura pedemontana nord-occidentale del Somma-Vesuvio
- Pianura pedemontana orientale del Somma-Vesuvio
- Pianura alluvionale del F. Sebeto
- Pianura costiera del F. Sarno
- Pianura alluvionale del F. Sarno

